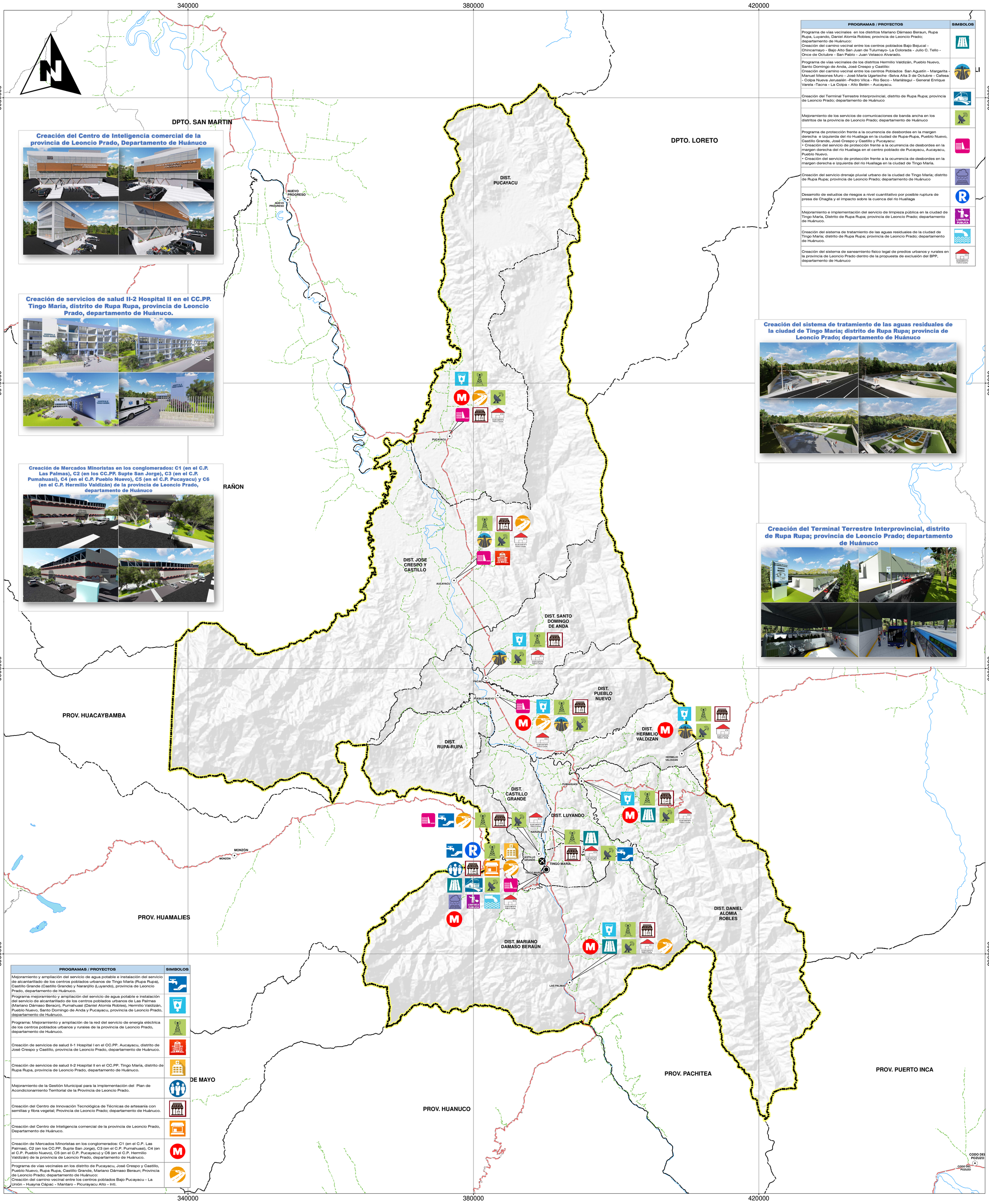

Creación del Centro de Inteligencia comercial de la provincia de Leoncio Prado, Departamento de Huánuco

Creación de servicios de salud II-2 Hospital II en el CC.PP. Tingo María, distrito de Rupa Rupa, provincia de Leoncio Prado, departamento de Huánuco.

Creación de Mercados Minoristas en los conglomerados: C1 (en el C.P. Las Palmas), C2 (en los CC.PP. Supte San Jorge), C3 (en el C.P. Pumahuasi), C4 (en el C.P. Pueblo Nuevo), C5 (en el C.P. Pucayacu) y C6 (en el C.P. Hermilio Valdizán) de la provincia de Leoncio Prado, departamento de Huánuco

Creación del sistema de tratamiento de las aguas residuales de la ciudad de Tingo María; distrito de Rupa Rupa; provincia de Leoncio Prado; departamento de Huánuco

Creación del Terminal Terrestre Interprovincial, distrito de Rupa Rupa; provincia de Leoncio Prado; departamento de Huánuco

PROGRAMAS / PROYECTOS	SIMBOLOS
Programa de vías vecinales en los distritos Mariano Dámaso Beraun, Rupa Rupa, Luyando, Daniel Alomía Robles; provincia de Leoncio Prado; departamento de Huánuco: Creación del camino vecinal entre los centros poblados Bajo Bejucal - Chincamayo - Bajo Alto San Juan de Tulumayo- La Colorada - Julio C. Tello - Once de Octubre - San Pablo - Juan Velasco Alvarado.	
Programa de vías vecinales de los distritos Hermilio Valdizán, Pueblo Nuevo, Santo Domingo de Anda, José Crespo y Castillo: Creación del camino vecinal entre los centros Poblados San Agustín - Margarita - Manuel Mesones Muro - José María Ugarteche -Selva Alta 3 de Octubre - Cafesa - Colpa Nueva Jerusalén -Pedro Vilca - Río Seco - Mariátegui - General Enrique Varela -Tacna - La Colpa - Alto Belén - Aucayacu.	
Creación del Terminal Terrestre Interprovincial, distrito de Rupa Rupa; provincia de Leoncio Prado; departamento de Huánuco	
Mejoramiento de los servicios de comunicaciones de banda ancha en los distritos de la provincia de Leoncio Prado; departamento de Huánuco	
Programa de protección frente a la ocurrencia de desbordes en la margen derecha e izquierda del rio Huallaga en la ciudad de Rupa-Rupa, Pueblo Nuevo, Castillo Grande, José Crespo y Castillo y Pucayacu: • Creación del servicio de protección frente a la ocurrencia de desbordes en la margen derecha del rio Huallaga en el centro poblado de Pucayacu, Aucayacu, Pueblo Nuevo. • Creación del servicio de protección frente a la ocurrencia de desbordes en la margen derecha e izquierda del rio Huallaga en la ciudad de Tingo María.	
Creación del servicio drenaje pluvial urbano de la ciudad de Tingo María; distrito de Rupa Rupa; provincia de Leoncio Prado; departamento de Huánuco	
Desarrollo de estudios de riesgos a nivel cuantitativo por posible ruptura de presa de Chaglla y el impacto sobre la cuenca del rio Huallaga	
Mejoramiento e implementación del servicio de limpieza pública en la ciudad de Tingo María, Distrito de Rupa Rupa; provincia de Leoncio Prado; departamento de Huánuco.	
Creación del sistema de tratamiento de las aguas residuales de la ciudad de Tingo María; distrito de Rupa Rupa; provincia de Leoncio Prado; departamento de Huánuco.	
Creación del sistema de saneamiento físico legal de predios urbanos y rurales en la provincia de Leoncio Prado dentro de la propuesta de exclusión del BPP, departamento de Huánuco	

PROGRAMAS / PROYECTOS	SIMBOLOS
Mejoramiento y ampliación del servicio de agua potable e instalación del servicio de alcantarillado de los centros poblados urbanos de Tingo María (Rupa Rupa), Castillo Grande (Castillo Grande) y Naranjillo (Luyando), provincia de Leoncio Prado, departamento de Huánuco.	
Programa mejoramiento y ampliación del servicio de agua potable e instalación del servicio de alcantarillado de los centros poblados urbanos de Las Palmas (Mariano Dámaso Beraún), Pumahuasi (Daniel Alomía Robles), Hermilio Valdizán, Pueblo Nuevo, Santo Domingo de Anda y Pucayacu, provincia de Leoncio Prado, departamento de Huánuco.	
Programa: Mejoramiento y ampliación de la red del servicio de energía eléctrica de los centros poblados urbanos y rurales de la provincia de Leoncio Prado, departamento de Huánuco.	
Creación de servicios de salud II-1 Hospital I en el CC.PP. Aucayacu, distrito de José Crespo y Castillo, provincia de Leoncio Prado, departamento de Huánuco.	
Creación de servicios de salud II-2 Hospital II en el CC.PP. Tingo María, distrito de Rupa Rupa, provincia de Leoncio Prado, departamento de Huánuco.	
Mejoramiento de la Gestión Municipal para la implementación del Plan de Acondicionamiento Territorial de la Provincia de Leoncio Prado.	
Creación del Centro de Innovación Tecnológica de Técnicas de artesanía con semillas y fibra vegetal; Provincia de Leoncio Prado; departamento de Huánuco.	
Creación del Centro de Inteligencia comercial de la provincia de Leoncio Prado, Departamento de Huánuco.	
Creación de Mercados Minoristas en los conglomerados: C1 (en el C.P. Las Palmas), C2 (en los CC.PP. Supte San Jorge), C3 (en el C.P. Pumahuasi), C4 (en el C.P. Pueblo Nuevo), C5 (en el C.P. Pucayacu) y C6 (en el C.P. Hermilio Valdizán) de la provincia de Leoncio Prado, departamento de Huánuco.	
Programa de vías vecinales en los distrito de Pucayacu, José Crespo y Castillo, Pueblo Nuevo, Rupa Rupa, Castillo Grande, Mariano Dámaso Beraun; Provincia de Leoncio Prado; departamento de Huánuco: Creación del camino vecinal entre los centros poblados Bajo Pucayacu - La Unión - Huayna Cápac - Mantaro - Picurayacu Alto - Inti.	

MAPA DE UBICACIÓN

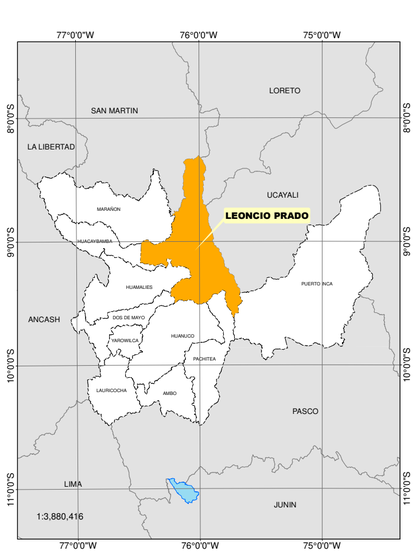

SIGNOS CONVENCIONALES

- Capital Provincial
- Capital Distrital
- Aeropuerto
- Límite de Distrito
- Limite de Departamento
- Límite de Provinica
- Via Departamental
- Via Nacional
- Via Vecinal
- Rios
- Lagos y Lagunas

ESCALA GRÁFICA

0 2.5 5 10 15 20 Km.

MUNICIPALIDAD PROVINCIAL DE LEONCIO PRADO - TINGO MARÍA

PERÚ Ministerio de Vivienda, Construcción y Saneamiento

Dirección General de Políticas y Regulación en Vivienda y Urbanismo

PLAN DE ACONDICIONAMIENTO TERRITORIAL DE LA PROVINCIA DE LEONCIO PRADO 2020 - 2040

COORDINADOR TÉCNICO:
MUNICIPALIDAD PROVINCIAL DE LEONCIO PRADO

SUPERVISOR TÉCNICO:
Arq. Manuel Gustavo Pimentel Higueras
DIRECCIÓN GENERAL DE POLÍTICAS Y REGULACIÓN EN VIVIENDA Y URBANISMO
DIRECCIÓN DE URBANISMO Y DESARROLLO URBANO (DUDU)

ELABORADO POR:
CONSORCIO HV & GTS
GTS Consultores SAC — Consultores en Gestión Urbana

UBICACIÓN:
Región (Departamento) : Huánuco
Provincia : Leoncio Prado

FUENTE:
- Ministerio de Vivienda, Construcción y Saneamiento (2019)
- Ministerio de Transportes y Comunicaciones (2017)
- Instituto Geográfico Nacional, Autoridad Nacional del Agua (2016)
- Equipo Técnico PAT LEONCIO PRADO (2020)

MAPA:
LOCALIZACIÓN DE PROYECTO PRIORITARIOS

PROYECCIÓN / DATUM / ZONA:
Sistema de Coordenadas : UTM
Datum Horizontal : WGS 1984
Zona o Huso Horario : 18 Sur

NOTA:
Los límites político administrativos son referenciales, el PAT no define los mismos.

ESCALA DE PRESENTACIÓN:
1:250,000

FECHA:
Setiembre - 2020

LÁMINA:
PE - 06